

PLANIMETRIA
SCALA 1:200

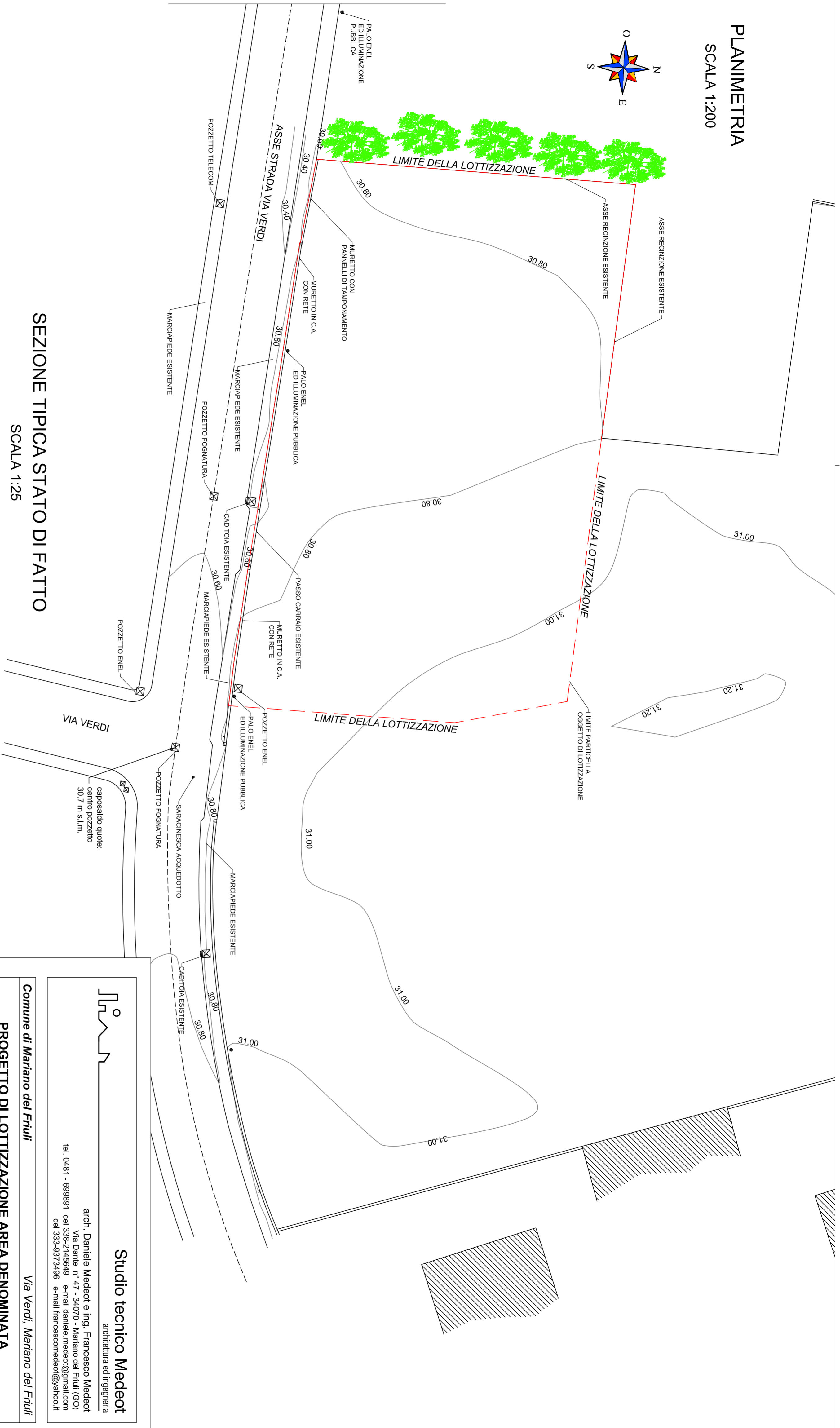

SEZIONE TIPICA STATO DI FATTO
SCALA 1:25

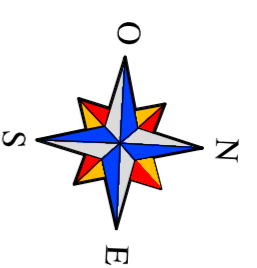
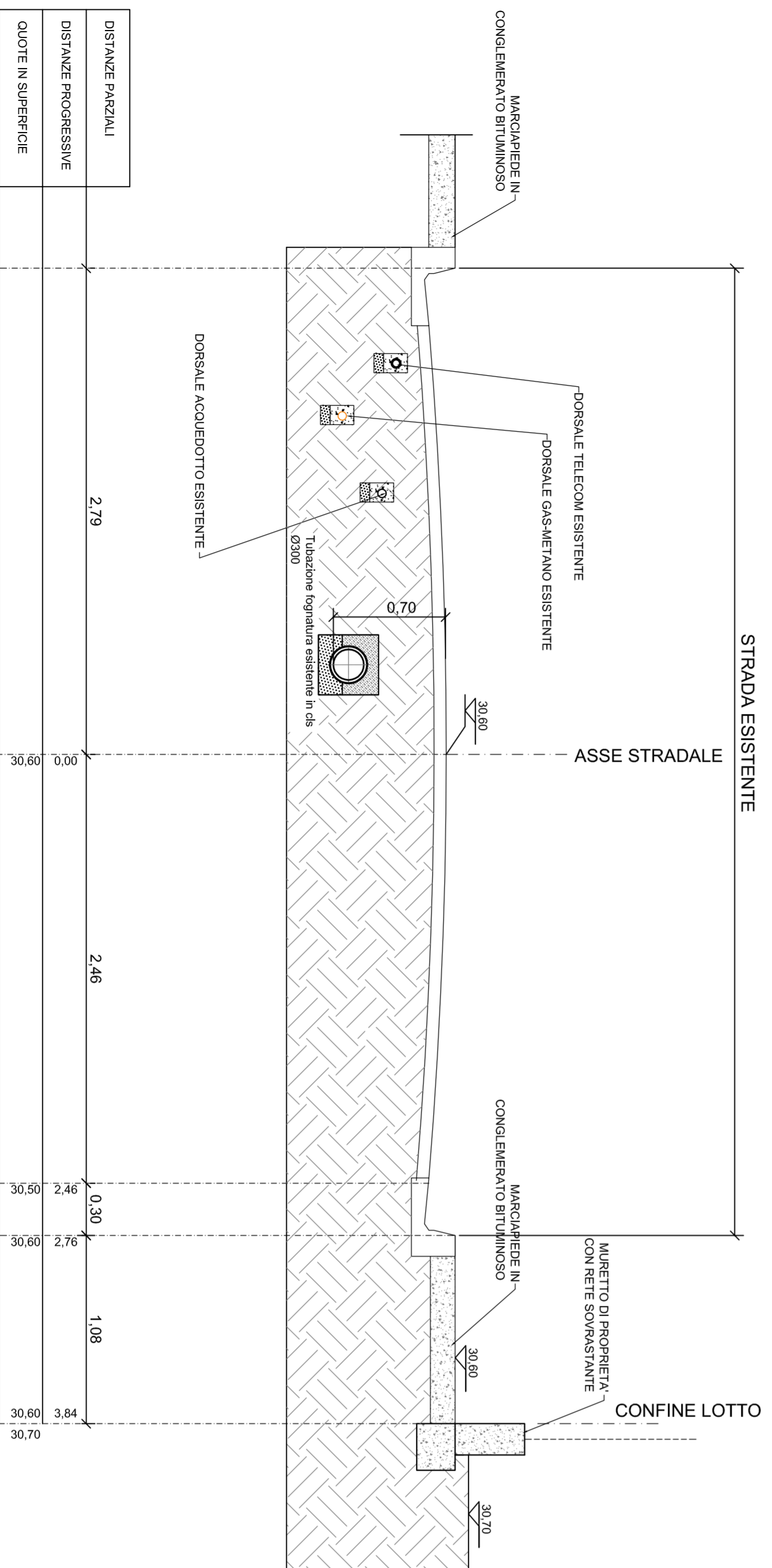

DISTANZE PARZIALI	DISTANZE PROGRESSIVE	QUOTE IN SUPERFICIE
	2,79	
	2,46	
	0,30	
	2,76	
	1,08	
	3,84	
	30,60	30,70

VIA VERDI

caposaldo quote:
centro pozzetto
30,7 m s.l.m.



Studio tecnico Medeot

architettura ed ingegneria

arch. Daniele Medeot e ing. Francesco Medeot
Via Dante n. 47 - 34070 - Mariano del Friuli (GO)
tel. 0481 - 699891 cel. 338-2745649 e-mail daniele.medeot@gmail.com
cel. 333-9373496 e-mail francescomedeot@yahoo.it

Comune di *Mariano del Friuli*

Via Verdi, *Mariano del Friuli*

**PROGETTO DI LOTTIZZAZIONE AREA DENOMINATA
"GIUSEPPE VERDI"**

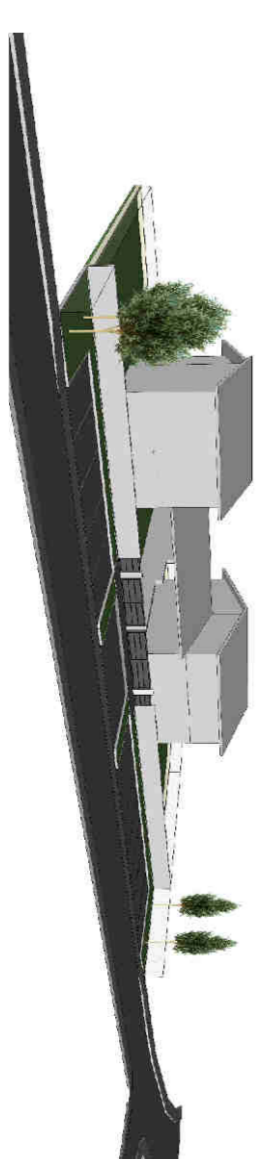

TAV. N°

2

STATO DI FATTO
PLANIMETRIA E SEZIONE STATO DI FATTO

scala: 1:200

DATA

08/10/2018

REV.

0

Commenti:

Il PROGETTISTA

MEDEOT FRANCESCO

Arch. Daniele Medeot